namcot

namcot NEWS

18

1986年11月

★奇想天外！「マッピーランド」。いたずらニャームコを追いかけて、マッピーの大冒険がはじまるぞ!! ★見逃せない最新ソフト情報もあるぞ!!

★ボードゲームに待望の第3弾「ドラゴンバスター」ついに登場!!

マッピーランド

11月27日 新発売 ¥3,900

「スーパーゼビウス／ガンプの謎」発売記念！
アスキースティックⅡターボ・プレゼント実施中!!

くわしくは中面を見てね！

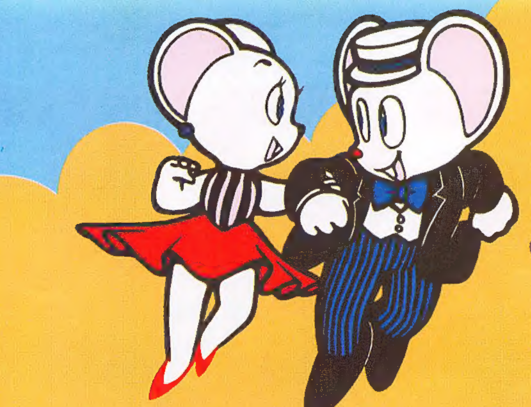

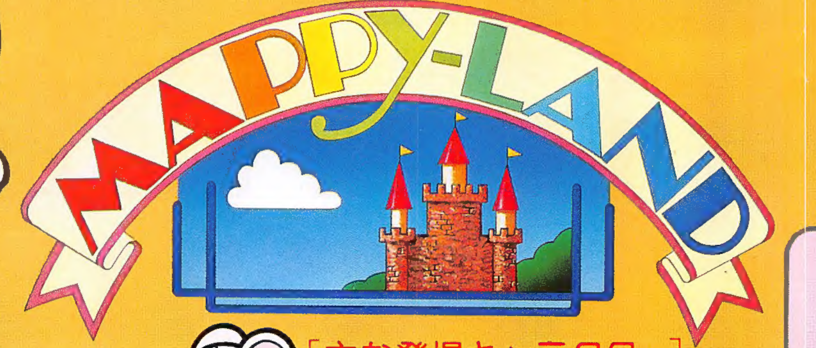

マッピーが恋人マピコへのプレゼントを盗まれた！さぁ大変！デートの時間はもうすぐだ、急げマッピー!!

［マッピーランドには、4つのストーリーがある！キミは、最後まで行きつけるかな。］

今日は恋人マピコの誕生日！ プレゼントを買って、ルンルン出かけたマッピー。いたずらニャームコたちが、プレゼントを盗んでしまった！ ①バースデイズナイト ②ウェディングデイ ③クリスマスナイト ④ジュニアズバースデイと4つのストーリーでコミカルな追いかけっこが展開！ ラウンドの数は4ストーリー×(8ワールド+?)＝32以上もあるぞ！

8つのワールドでマッピーの大冒険がはじまる！

［主な登場キャラクター］

●マッピー
恋人マピコに今日こそ結婚を申しこむぞとガンバル！

●ジュニア
二人の愛の結晶だ！

●マピコ
ひたすらマッピーを待っている。でも遅れると……。

●ニャームコ
悪いやつだけどドジなところが憎めない。

●ミューキーズ
しつこくどこまでも追いかけてくるぞ。

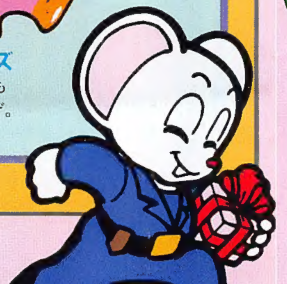

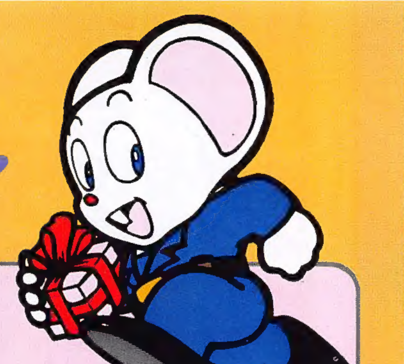

トロピカルワールド

コースを覚えるのがコツだよ。

この花火でピンチを脱出！

▲この辺からコースが複雑になってくる。 ▲酋長ニャームコが登場してきたぞ。 ▲ここのワールドの武器は花火。 ▲まだまだ、5ワールドも残っている。

ジャングルワールド

魚はあとあと役に立つぞ！

インコに気をつけろ！

▲動くトランポリンを上手に乗りこなそう。 ▲この魚もマッピーの武器になる。 ▲キレイな鳥だけど近づくとキケン！ ▲ようやく半分までクリアできたぞ！

セブンスアベニュー

ネコジャラシでミューキーズを足止めだ！

ニャームコ達はお魚大好き！

▲ここの武器は下からつっつくドツキン棒。 ▲ミューキーズがじゃれている間に……。 ▲ハラペコだから魚を追いかけていく。 ▲とうとう、ここまで来たぞ！

ミルキータウン

敵をボーリングのピンのように倒せ！

曲が終るまえにすべてのチーズをとれ！

▲このお城の中にマピコがいるよ。 ▲敵がきたら、ボーリングで退治！ ▲チーズをすべて取ってお城へ入ろう。 ▲もうすぐマピコに会えるぞ！

レールロードタウン

チーズを見つけたらすかさず、ジャンプ！

滑車キックで一気に退治！

▲いよいよはじまるマッピーの大冒険。 ▲全部とると次のワールドに進めるぞ。 ▲滑車につかまるとスーっとすべるぞ。 ▲やれやれ、次のワールドに進める。

ウエスタンワールド

こんなところに大砲があるぞ！

おっ！ 小判が出たぞ！

▲大砲の所でジャンフすると弾が撃てる。 ▲トランポリンは連続4回はねると破れる。 ▲これは、手にいれておくと役に立つ。 ▲ここまでは、無事に通過できた。

パイレーツワールド

大車輪キックでぶっとばせ！

ネコに小判で、ニャームコ喜ぶ！

▲海賊ニャームコがおいかけてくるぞ。 ▲ここの武器は鉄棒。ぶらさがってみよう。 ▲ニャームコに追いつめられたら小判を使え！ ▲時間内に通過しないとご先祖様が出る。

ゴーストタウン

風船につかまってカギをとれ！

ニャームコがバンパイヤになっている！

▲なんだか気味の悪いところだな。 ▲キューティーがきたらライトで照らせ！ ▲集めたカギはなにに使うのかな。 ▲次のワールドに進めない、なぜ？

［足止め武器を上手に使おう。］

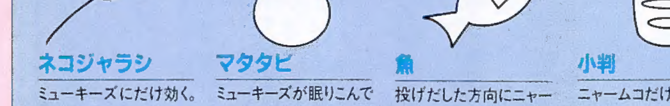

ネコジャラシ ミューキーズにだけ効く。ミューキーズがくすぐったがってる間にそのワールドの武器で退治。

マタタビ ミューキーズが眠りこんでしまう。ニャームコには効かない。

魚 投げだした方向にニャームコたちが追いかけていく。

小判 ニャームコだけに効く。一定時間、踊る。

［各ワールドの武器で得点をアップさせよう！］

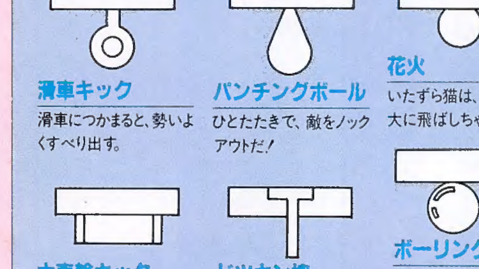

滑車キック 滑車につかまると、勢いよくすべり出す。

パンチングボール ひとたたきで、敵をノックアウトだ！

花火 いたずら猫は、夜空に盛大に飛ばしちゃえ。

大車輪キック ウルトラCの大ワザで敵を倒せ！

ドツキン棒 つけばつくほど得点もアップする。

ボーリング ころがればあわてて逃げだすニャームコたち。

［ニャームコの九変化。キミはいくつ見られるかな！］

あるときは駅長さん、あるときは勇ましいターザン、そしてミイラにも変身してしまうのだ。どのワールドにどんな変身ニャームコがいるのかな？

大好評 河野名人のスペシャル・アドバイス!!

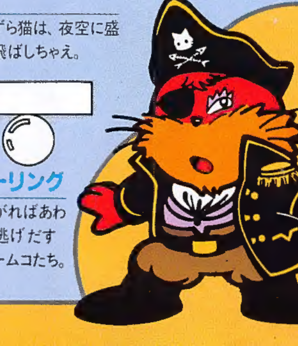

●タイミングよくジャンプすると、ニャームコやミューキーズを飛びこすことができるよ。このタイミングをおぼえると、足止め武器がなくなったとき助かるよ。

●高得点を上げるには、足止め武器を利用して敵を集め、一気に、反撃武器で攻撃しよう。ネコジャラシをセットするとミューキーズはそこに集まってくる性格があるんだよ。

こんなチャンス2度とない、かもね！

「スーパーゼビウス／ガンプの謎」発売記念！ アスキースティックⅡターボ・プレゼント！ 総計5,500名様に、毎週毎週プレゼント！

期間：9月19日～11月30日

A賞 アスキースティックⅡターボ 500名様にプレゼント!!

★スーパーゼビウスにふさわしい本格派の最高級スーパーコントローラー！

★連射、プレイヤー切換えなどなど、スゴイ機能がいっぱいだ！

B賞 特製スーパーゼビウステレホンカード 5,000名様にプレゼント!!

●応募のしかた／「スーパーゼビウス／ガンプの謎」のハードケースに同封のアンケートハガキにお名前・住所・電話番号・年令を記入して、応募してください。

●応募の受付け／9月19日～11月30日まで。当日消印有効。

●抽選・発表／厳正なる抽選を行ない、発表は賞品の発送をもってかえさせていただきます。

一度聞いたら、ヤメラレナイ!! ナムコット情報局

今日は横浜、明日は東京、あさっては高松。電話で旅ができちゃう。どんな情報が聞けるのかワクワク！

☎ 東京 03-750-7700
☎ 横浜 045-541-0000
☎ 高松 0878-31-7651

＊開局は、すべて年中無休の24時間です。ダイヤルは、ゆっくり確かめながらしよう!!

ナムコの㊍話題をひとより早く知るには！ ナムコテレホンサービス

気が短い人、新しもの好きな人にピッタリ！ 話題はいつも新鮮のとれたてを保証します。

03-758-6661

＊ダイヤルは正しく！ 間違えたらすぐに「ゴメンナサイ!」してね。

べらんめー これもやったら 粋じゃねえんだ

べらんめい 仕事しろい!

頑

粋でいなせな一徹おやじ見参でい!
おう、このスミツボ引っぱってくんな!!

がんこ職人
EMOTIONAL ENERGY

おまたせいたしました、ついに皆さまの前に登場でい。さあ、思う存分に一徹おやじの心意気を味わってくんな。"べらんめー"、の小気味の良さに、ジ〜ンときて、何度もスミツボを引っぱりそう。

新発売! ¥2,300

この一言ホットするね!

くよくよしてちゃいかれぜよ。

心はいつも太平洋ぜよ。

はげまし人形 龍馬くん
EMOTIONAL ENERGY

あるときは兄のように、はげましの言葉をかけてくれる!

好評発売中!! ¥2,300

いつもフレッシュな興奮をくれるのはナムコットだけさ!!

01 ギャラクシアン ¥4,500	06 ディグダグ ¥4,500	11 バーガータイム ¥4,500	16 バベルの塔 ¥3,900
02 パックマン ¥4,500	07 ドルアーガの塔 ¥4,900	12 スターラスター ¥4,900	17 ワルキューレの冒険 ¥3,900
03 ゼビウス ¥4,900	08 ワープマン ¥4,500	13 タッグチームプロレスリング ¥4,900	18 スカイキッド ¥3,900
04 マッピー ¥4,500	09 バトルシティー ¥4,500	14 ディグダグ II ¥4,500	
05 ギャラガ ¥4,500	10 パックランド ¥4,500	15 スーパーチャイニーズ ¥3,900	

NEW! ナムコットシリーズ
★スーパーゼビウス/ガンプの謎

好評発売中!

¥4,900

11月27日新発売!
★マッピーランド
¥3,900

■お問い合わせ、ご用命は下記の販売店へどうぞ。

「遊び」をクリエイトする——
株式会社 ナムコ
〒146 東京都大田区多摩川2-8-5

© NAMCO. ALL RIGHTS RESERVED.
※ ファミリー コンピュータ TMは任天堂の商標です。

全国のボードゲームファンにうれしいお知らせ!
なんと「ドラゴンバスター」が、第3弾として近日登場!!

▲勇者クロービス

▲セリア姫

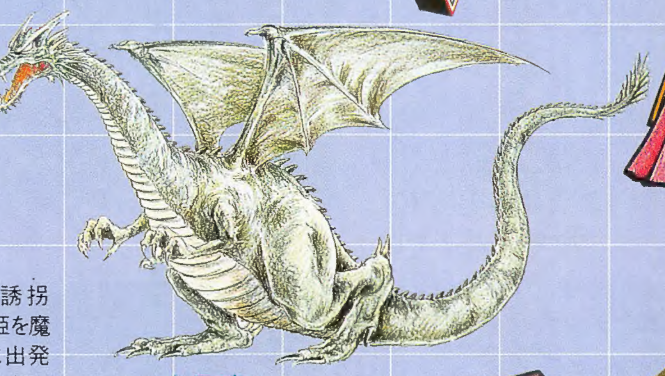

▲ドラゴン

ローランド王国のセリア姫がドラゴンに誘拐されてしまった! 勇者クロービスは、姫を魔物たちから救い出すため戦いの旅に出発した! ゲームソフトのスリルとエキサイティングな戦いが、そのままにボード上に展開する! こうご期待!

友だちや家族と、1人〜4人までプレイできる。クロービスを最強の勇者に育て、グレートドラゴンを倒せ! 最初にセリア姫を救い出すのは誰だ!

11月下旬新発売
¥3,000

[こちらは好評発売中の「ザ・タワー オブ ドルアーガ」と「パックランド」。ピクニックに持っていくのもいいね!]

キミは黄金の騎士ギルとなって、盤上に次々と出現する魔物と戦うのだ! ボードゲームならではの迫力だ!

好評発売中 ¥3,600

01ボードゲーム
「ザ・タワー オブ ドルアーガ」

2〜6人(5人は除く)までみんなでプレイできる。キミがパックマンとなって、ボードの上をカッ飛ぶ!

好評発売中 ¥3,600

02ボードゲーム
「パックランド」

秋から冬へナムコット自信の強力新作が続々登場だ!!

『次々と出現する障害物! ゴールを目指してひた走れ!』

メトロクロス
¥3,900

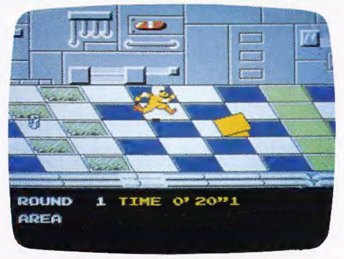

『白熱のリーグ戦の開幕だ! 勝利の栄光はどのチームの手に!』

プロ野球ファミリースタジアム
¥3,900

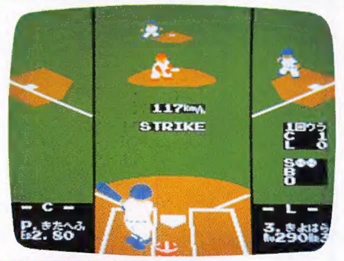

2作とも12月中旬発売予定。詳しくは次号ナムコットニュースで紹介します、ご期待ください。

キミのボクの大好きキャラクターが毎月登場! 「1987ナムコット カレンダー」

月がかわるのが楽しみになりそう。バロン&マックス、ギル、ワルキューレ…。人気キャラクターがカレンダーになったぞ!

11月上旬新発売
¥1,000

この下じきで、勉強も快調だ! なんと5種類も同時に出る!

ナムコット・ゲームソフトのオリジナルデザインが下じきになった。勉強のときも一緒なんて心強いね!

11月中旬新発売
各 ¥200

＊カレンダー、下じきのお求めは、有名百貨店玩具売場・有名玩具店・パソコンショップへ。

ナムコットキャラクターグッズで、のびのび遊ぼう!!

[小さいけれど中身充実! ミニボードゲーム。]

ナムコット・ゲームソフトのおもしろさをググッと濃縮!

●ミニボードゲーム 各¥150
発売元:大里玩具産業(株)

[宙返りもOK! スピード感あふれるフライングジェットヒコーキ。]

機体はコンパクトでも、スピーディな動きはまさにジェット感覚!

●フライングジェットヒコーキ
各¥50
発売元:大里玩具産業(株)

[エンジン音が痛快だ! これぞエンジンサウンドグライダー。]

良く飛ぶ! 良く鳴るエンジン音! 広いところで、飛ばしてみよう。

●エンジンサウンドグライダー
ゴム動力付 ¥300 グライダー ¥200
発売元:大里玩具産業(株)

[友だちや家族とナイスキャッチ! 気分爽快、ピタットダーツ。]

的を手に持ったり、壁にかけたり遊びかたは、キミの工夫しだいさ!

●ピタットダーツ ¥650 発売元:大里玩具産業(株)

あの「マーベルランド」が立体のジオラマになった!!

ゲームファンに大好評、大人気のワルキューレの冒険。そのマーベルランドが、なんとリアルなジオラマになっていた! いまにも動きそうなゾウナの魔物たち! この夏、運よく見られた人はラッキー!

▲東京・荻窪の玩具店「喜屋」

▲大阪・梅田の阪急百貨店、玩具売場